TİCARET BORSASI
YENİŞEHİR
1991

2020
FAALİYET RAPORU

K-Q
TSE-ISO-EN
9000

Sayın Üyelerimiz ,

2020 Mali Dönemini kısaca özetleyip bilgilerinize sunmak üzere bu raporu hazırladık

Öncelikle tüm Tüccar ve Üreticimize Bereketli kazançlar dileriz.

Maalesef 2020 yılı Yeni tip COVİD 19 virüs salgını ile mücade ederek geçirildi.

2020 yılı faaliyetlerini gerçekleştirmek üzere Borsa Meclisimiz 1 Milyon200 bin TL Gelir Gider Bütçesi planlamış olup 2020 yılı Gelir Bütçemiz 1 048 427,30TL, Gider Bütçemiz 527 555 ,69 TL olarak gerçekleşmiştir.

Ticaret Borsamız TOBB NEFES KREDİSİ ve KOBİ DESTEK KREDİSİ uygulamasına destek vererek Banka Faiz oranlarında indirime fayda sağlamıştır.. 2020 yılında yine Kaliteli hizmet vermeye devam ederek ISO 9001-2015 Kalite yönetim sistemi belgesini 2020 yılı içersinde başarı ile almaya hak kazanmıştır. Ticaret Borsalarında üyelik ana koşulu Borsa Kotasyonuna tabi ürünlerin ticaretini devamlılık ilkesine göre icra eden üyelerin olmasıdır. Bu sebeble misafir olarak tescil işlemi gerçekleşen ticaret erbabımızla beraber şu anda 116 un üzerinde işletmeye hizmet sağlamaktayız.

2020 yılının tüm olumsuzluklarına rağmen 2019 yılına göre borsa işlem hacmimiz 1.139 947.241,62 TL den % 42,66 artış oranıyla 2020 yılında 1.626.234.268,68TL ye yükselmiştir.

Borsamız satış salonunda 2020 yılında 3828 adet tartım işlemi ile (2971 traktör ,515 kamyonet,166 kamyon 176 adet Tır) toplamda 6891 tescil işlem numarası ile alım satım işlemleri onaylanmıştır.

Borsamıza ilgili kurum ve kuruluşlardan 445 adet belge ve evrak gelmiş olup bunlardan 35 adeti Bilgi edinme kanunu kapsamında olup tümüne olumlu cevap verilmiş bulunmaktadır.

Elektronik Ürün Senetleri alım satım işlemleri Temmuz 2019 tarihinden itibaren Türkiye Ürün İhtisas Borsası (TURİB) tarafından gerçekleştirileceği için bu alım satım işlemlerini gerçekleştirmek isteyen Çiftçi ve Tüccarlarımızın daha kolay erişim sağlayabilmeleri amacıyla Yenişehir Ticaret Borsası TURİB yetkili Acentası olmuştur. Toplamda 8 üye aracılık acente faaliyeti kapsamında TURİB'e üye kaydedilmiştir.

Yenişehir Ticaret Borsası aynı zamanda İŞKUR hizmet noktası olarak faaliyetine devam etmektedir.

Borsamız hizmet binanımız ile tüm üyelerimize eğitim kültür ve bilgilendirme seminerlerine ev sahibliği yaparak hzimetlerine 2020 yılında da devam etmiştir. Bursa Bölge Oda ve Borsalarıyla Ortak Akıl Toplantılarına iştirak edilerek bölgenin Ekonomik ve Kalkınma çalıştayına katılınmıştır.

2020 yılı çalışma raporumuza ait tabloları kitapçıkta bulabilirsiniz.

Bu vesile ile 2021 yılının,sağlık bereket ve huzur getirmesini temenni ederiz.

Yenişehir Ticaret Borsası
Yönetim Kurulu

KALİTE POLİTİKAMIZ

KURULUŞ POLİTİKAMIZ

Yenişehir Ticaret Borsası, Kalite Yönetim Sistemi'ni en üst düzeye ulaştırabilmek için aşağıdaki hususlar doğrultusunda politikasını belirlemiştir.

MİSYON

Çağdaş borsacılık anlayışı içinde, üyelerin ve hizmet alanlarının, beklenti ve ihtiyaçlarını yasal şartlar çerçevesinde karşılayarak, ilçemizde ve ülkemizde ticaret ve ekonominin büyümesine katkıda bulunmak.

VİZYON

Ülkemizde borsacılık uygulamalarında öncü ve yenilikçi olarak üyelerini güçlendiren ve hizmet alanını genişleten bir borsa olmaktır.

KALİTE POLİTİKASI

Çağdaş borsacılık anlayışı içinde, üreticilerimizin ve üyelerimizin ürününü kıymetlendirmek, üyelerin ve hizmet alanlarının, beklenti ve ihtiyaçlarını yasal şartlar çerçevesinde karşılayarak memnuniyetlerini sağlamak, kalite yönetim sistemi'nin şartlarına uyarak etkinliğini sürekli iyileştirmektir.

YÖNETİM KURULU

Saim BOLACA
Yönetim Kurulu Başkanı

Mustafa SERT
Yönetim Kurulu Başkan Yrd.

Ahmet DÜBEK
Sayman Üye

Cihan KÖYÇAY
Üye

Ahmet AYDIN
Üye

MECLİS ÜYELERİ

Mehmet ŞEN
Meclis Başkanı

Hüseyin İŞSEVER
Meclis Başkan Yardımcısı

Serkan BURAN
Katip Üye

Saim BOLACA
Yönetim Kurulu Başkanı

Mustafa SERT
Yönetim Kurulu Başkan Yrd.

Cihan KÖYÇAY
Yönetim Kurulu Üyesi

Ahmet AYDIN
Yönetim Kurulu Üyesi

Ahmet DÜBEK
Yönetim Kurulu Sayman Üyesi

Salim ORAL
Üye

Tuncay KARA
Üye

Osman TOY
Üye

Naci MANE
Üye

Nurettin GENÇ
Üye

Emrah BOLACA
Üye

ORGANİZASYON ŞEMASI

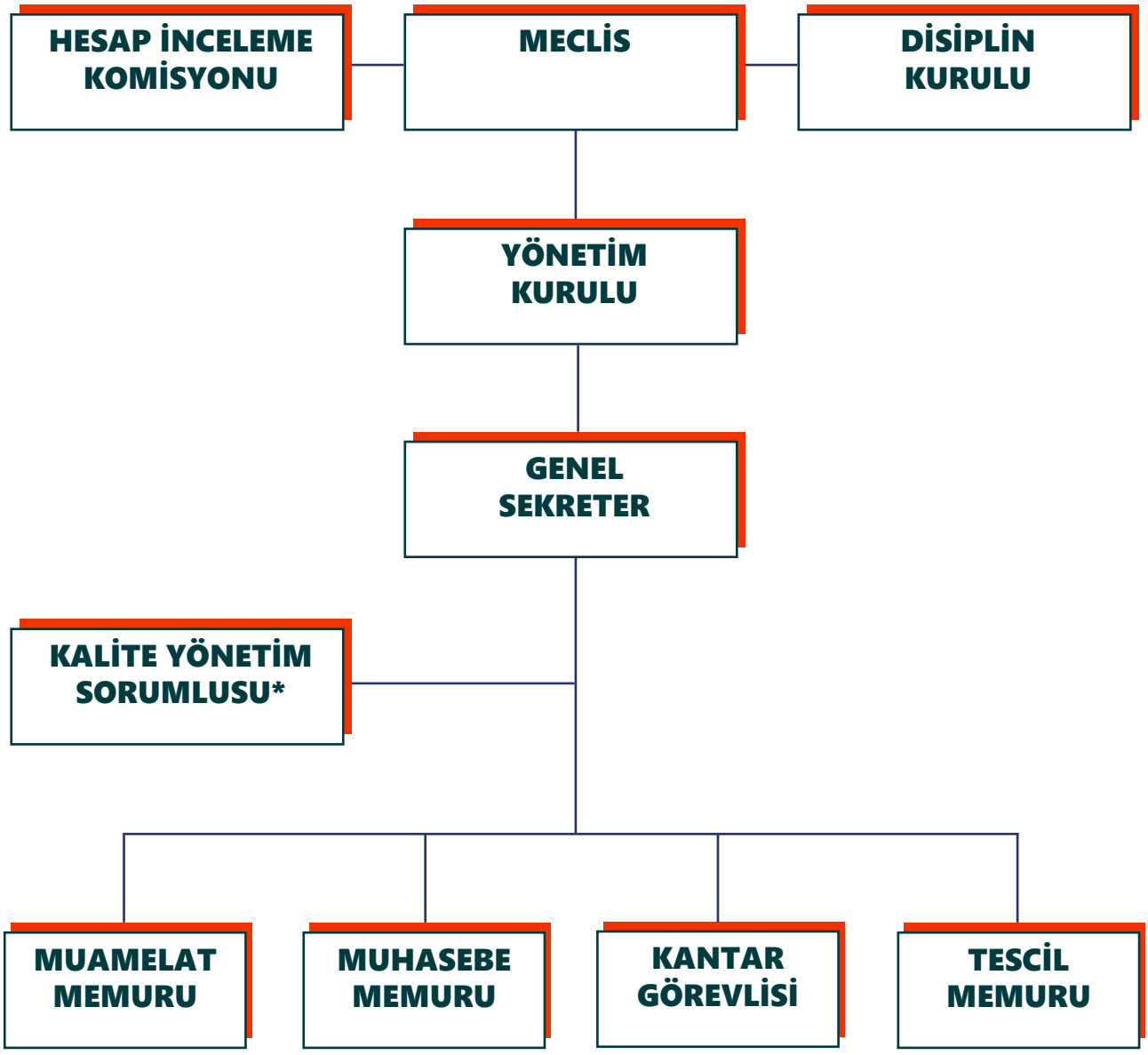

** Kalite Yönetim Sorumlusu Aynı Zamanda Yönetim Temsilcisidir.*
Doküman Kodu: OEK.01/3 İlk yayın Tarihi: 07.03.2014

2020
EN FAZLA
İŞLEM GÖREN MADDELER

	MİKTAR	TUTAR
Muhtelif Et	4.309.492,01 KG.	173.225.389,62 TL
Ayçiçek (Çerezlik)	8.603.954,23 KG.	123.189.551,52 TL
Süt	32.357.607,00 LT.	72.241.928,99 TL
Ham Ayçiçek Yağı	7.918.750,00 KG.	57.107.711,05 TL
Buğday	31.471.034,29 KG.	49.298.861,55 TL
Diğerleri		1.151.170.825, 93 TL
	TOPLAM	1.626.234.268,66 TL

TESCİL ÜCRETLERİ TOPLAMI	845.450,45 TL

2020
YILLIK BÜLTEN

CİNSİ, NEV-İ	MUAM.	EN AZ	EN ÇOK	ORTALAMA	MİKTARI	KG	TUTAR	SATIŞ
	ADEDİ	FİYAT	FİYAT	FİYAT		AD	TL	ŞEKLİ
H U B U B A T								
Buğday	3.560	1,10	2,05	1,57	31.471.034,29	kg	49.298.861,55	HMS
Buğday	426	1,30	2,40	1,72	21.251.222,00	kg	36.603.836,41	HTS
Arpa	363	1,25	1,70	1,32	2.237.561,00	kg	2.962.528,36	HMS
Arpa	26	1,24	1,80	1,32	1.358.502,00	kg	1.791.619,51	HTS
Kırık buğday	28	1,25	1,90	1,42	300.600,00	kg	427.040,40	HTS
Yemlik buğday	48	1,35	1,66	1,55	3.883.560,00	kg	6.019.027,50	HTS
Mısır	17	1,67	4,50	3,28	345.075,79	kg	1.131.360,63	HMS
Mısır	22	1,22	4,84	2,14	1.760.053,58	kg	3.764.823,62	HTS
Patlamış mısır	20	1,60	4,50	4,43	731.893,09	kg	3.238.886,61	HMS
Patlamış mısır	21	4,20	4,65	4,46	651.580,00	kg	2.907.061,00	HTS
Ithalbuğday	4	1,43	1,94	1,73	5.401.080,00	kg	9.355.029,24	HMS
Y E K Ü N					**58.724.048,66**	**kg**	**117.500.074,83**	
HUBUBAT MAM.								
1.Tip un 50kg.	1.476	2,06	3,00	2,35	7.657.711,00	kg	18.024.230,86	HTS
6.Tip un 50kg.	140	1,18	2,16	1,74	238.000,00	kg	415.036,68	HTS
Bonkalit	2	1,28	1,28	1,28	27.860,00	kg	35.660,80	HTS
Kepek	5	1,44	1,52	1,48	1.675,00	kg	2.486,50	HTS
Razmal	324	1,13	1,73	1,28	1.968.820,00	kg	2.513.110,00	HTS
Y E K Ü N					**9.894.066,00**	**kg**	**20.990.524,84**	
ARA YEKÜN							**138.490.599,67**	
Yağlık mısır küspesi	1	1,43	1,43	1,43	1.269.500,00	kg	1.817.224,37	HMS
Ayçiçeği (yağlık)	1.873	1,40	4,28	3,53	11.138.641,38	kg	39.350.316,76	HMS
Ayçiçeği (yağlık)	70	2,60	4,47	3,82	5.701.647,00	kg	21.794.019,37	HTS
Ayçiçeği (çerezlik)	1.703	5,00	16,00	12,41	8.372.738,52	kg	103.928.372,45	HMS
Ayçiçeği (çerezlik)	283	6,30	19,42	14,32	8.603.954,23	kg	123.189.551,52	HTS
Elekaltıayçiçeği	32	1,20	2,78	2,53	374.470,00	kg	945.542,00	HMS
Elekaltıayçiçeği	8	2,25	5,25	4,13	171.535,00	kg	709.249,75	HTS
Kanola küspe	11	1,79	1,83	1,80	1.131.800,00	kg	2.041.000,50	HTS
Küspe	111	1,15	2,12	1,58	11.173.820,00	kg	17.637.987,20	HTS
Dök.Ayçiçek yağı	17	5,77	9,28	7,21	7.918.750,00	kg	57.107.711,05	HTS
Dökme Kanola Yağı	2	6,60	6,60	6,60	1.412.570,00	kg	9.322.962,00	HTS
Kanola	232	2,30	3,20	3,12	2.857.540,00	kg	8.914.906,55	HMS
Kanola	2	2,20	2,50	2,29	37.860,00	kg	86.550,00	HTS
YEKÜN					**215.572.394,13**		**1.024.131.935,24**	
CANLI HAY.VE ÜR.								
Danaithal	1	6.549,81	6.549,81	6.549,81	1.342,00	ad	8.789.841,62	İTH
Özürlü sığır	29	2.131,00	4.988,00	3.328,67	46,00	ad	153.119,00	HTS
Dana	382	5.640,00	14.226,66	8.804,45	2.242,00	ad	19.739.579,84	HMS
Dana	187	7.183,33	14.194,54	10.103,40	1.919,00	ad	19.388.427,16	HTS
H yag	39	0,48	42,19	1,83	49.121,61	kg	89.793,66	HTS
Sığır	75	3.490,91	7.980,00	6.561,00	636,00	ad	4.173.004,75	HMS
Sığır	137	4.654,74	8.613,27	6.464,73	1.447,00	ad	9.354.458,26	HTS
İnek	54	4.455,45	12.871,00	5.581,00	222,00	ad	1.238.888,16	HTS
İnek	3	6.192,00	6.192,00	6.192,00	5,00	ad	30.960,00	HMS
Kuzu	153	250,00	1.003,21	795,03	5.409,00	ad	4.300.311,86	HMS
Kuzu	70	699,57	1.191,78	927,98	1.251,00	ad	1.160.898,55	HTS

Dana sakatat	2	112,66	125,12	123,94	1.115,00	ad	138.197,60	HTS
Kuzu sakatat	22	36,50	39,00	37,34	2.546,00	ad	95.080,00	HTS
Sığır derisi	15	2,60	5,00	4,26	37.970,00	kg	161.854,00	HTS
Kuzu derisi	14	8,00	25,00	19,07	4.609,00	ad	87.897,00	HTS
Dana bonfile	68	64,05	115,00	84,59	15.007,23	kg	1.269.478,03	HTS
Dana 5 li set	132	42,80	88,34	49,86	18.071,05	kg	901.065,00	HTS
Dana karkas	143	31,02	39,34	32,48	324.496,64	kg	10.538.767,63	HTS
Pastırma	85	72,55	193,60	151,03	4.225,67	kg	638.186,74	HTS
Muhtelif et	5.684	25,00	86,00	40,20	4.309.492,01	kg	173.225.389,62	HTS
Kuzu eti	127	38,00	90,00	61,75	14.356,13	kg	886.550,29	HTS
Süt	15.538	1,72	3,17	2,23	32.357.607,05	kg	72.241.928,99	HMS
Süt	1.334	2,22	3,77	2,30	21.046.704,00	kg	48.457.939,99	HTS
Peynir	99	17,25	130,88	39,10	76.052,17	kg	2.973.896,09	HTS
Yoğurt	2	15,00	15,00	15,00	499,50	kg	7.490,00	HTS
							380.043.003,84	
DİĞER ÜRÜNLER								
Sivri biber	354	0,80	5,00	1,97	2.751.499,03	kg	5.416.560,07	HMS
Sivri biber	266	1,20	3,85	3,04	1.789.744,29	kg	5.443.929,47	HTS
Dolma biber	23	1,46	2,61	2,19	222.025,00	kg	485.747,68	HMS
Dolma biber	3	1,50	2,78	1,70	84.820,00	kg	144.354,00	HTS
Çarliston biber	1	0,50	0,50	0,50	10.200,00	kg	5.100,00	HMS
Kırmızı biber	9	0,82	1,82	1,53	1.155.497,39	kg	1.769.210,96	HTS
Kırmızı biber	108	0,81	1,80	1,49	1.321.783,00	kg	1.970.403,78	HMS
Barbunya	13	8,20	9,40	9,21	11.234,75	kg	103.489,43	HMS
Barbunya	13	8,80	9,50	9,36	11.234,00	kg	105.161,93	HTS
Elma	60	1,45	2,20	1,81	120.233,00	kg	217.895,00	HMS
Bezelye	23	1,67	1,87	1,83	1.495.418,00	kg	2.741.526,66	HMS
Bezelye	5	1,84	1,90	1,89	1.495.418,00	kg	2.823.724,60	HTS
Domates	15	0,88	2,03	1,47	126.906,00	kg	187.184,84	HMS
Domates	10	0,90	2,10	1,11	73.846,00	kg	81.776,57	HTS
Salatalık	29	0,60	0,76	0,74	539.950,00	kg	398.283,50	HMS
Taze kabak	56	1,61	5,75	2,03	414.776,34	kg	840.251,55	HMS
Taze kabak	36	1,68	6,10	2,12	417.573,71	kg	885.698,44	HTS
Bal kabağı	15	1,15	2,52	1,77	62.949,36	kg	111.329,89	HMS
Bal kabağı	10	2,61	2,61	2,61	28.523,36	kg	74.456,20	HTS
Kavun	3	1,61	1,61	1,61	56.540,00	kg	91.168,00	HTS
Armut	5	5,41	5,41	5,41	49.000,00	kg	265.000,00	HMS
Tazefasulye	266	1,37	7,65	1,83	6.493.923,33	kg	11.863.960,51	HMS
Tazefasulye	69	1,79	8,00	1,98	6.478.033,33	kg	12.795.406,87	HTS
Şeftali	171	2,00	6,00	4,16	868.886,00	kg	3.614.211,54	HMS
Pırasa	10	1,04	1,30	1,28	44.235,00	kg	56.461,50	HMS
Pırasa	2	1,35	1,35	1,35	40.210,00	kg	54.283,50	HTS
Lahana	4	0,30	0,32	0,32	207.229,00	kg	66.010,58	HMS
Incir	20	8,40	10,40	9,13	61.650,80	kg	562.986,26	HMS
Brokoli	61	1,50	2,00	1,72	1.302.190,00	kg	2.235.187,70	HMS
Brokoli	14	1,65	2,00	1,76	1.302.190,00	kg	2.288.125,00	HTS
Ispanak	108	0,57	0,88	0,76	5.714.115,00	kg	4.350.903,27	HMS
Ispanak	21	0,71	0,90	0,84	5.719.465,00	kg	4.826.345,00	HTS
Pancar	30	0,27	0,27	0,27	6.768.660,00	kg	1.837.483,76	HMS
Ayva	213	4,00	6,00	4,95	608.976,00	kg	3.012.904,10	HMS
Odun	7	0,35	0,99	0,77	83.420,00	kg	64.113,22	HMS
Saman	8	0,20	1,00	0,55	372.623,42	kg	203.730,78	HMS
Buğday sılajı	8	0,24	0,24	0,24	3.242.340,00	kg	768.960,57	HMS
Mısır slajı	11	0,23	0,51	0,29	4.111.920,00	kg	1.207.955,77	HTS
Mısır slajı	92	0,17	0,49	0,29	13.929.605,00	kg	4.026.331,99	HMS
Soğan	27	0,70	5,50	2,24	82.085,65	kg	184.088,20	HMS
Soğan	22	3,00	5,75	4,22	36.667,65	kg	154.768,62	HTS
Karnabahar	5	1,40	1,70	1,59	1.651.090,00	ad	2.626.318,00	HTS
Karnabahar	34	1,15	1,69	1,57	1.645.131,00	ad	2.584.440,60	HMS
Zeytin	1	5,00	5,00	5,00	700,00	kg	3.500,00	HMS
Havuç	1	1,00	1,00	1,00	18.000,00	kg	18.000,00	HMS
							83.568.729,91	
GENEL YEKÜN	**38.142**						**1.626.234.268,66**	
			F.36b/03.03.2014/Rev.0					

2020

YILLARA GÖRE İŞLEM HACİMLERİ

YIL	İşlem Hacimleri (TL)	Önceki Yıla Göre Artış (TL)	Artış Yüzdesi
1991	26.916,20		
1992	59.387,45	32.471,25	% 120,64
1993	92.577,77	33.190,32	% 55,89
1994	265.090,69	172.512,92	% 186,34
1995	683.213,24	418.122,55	% 157,73
1996	2.250.436,67	1.567.223,43	% 229,39
1997	5.450.103,04	3.199.666,37	% 142,18
1998	8.883.572,58	3.433.469,53	% 63,00
1999	13.316.352,46	4.432.779,88	% 49,90
2000	16.310.960,31	2.994.607,86	% 22,49
2001	37.241.942,65	20.930.982,33	% 128,32
2002	84.037.096,35	46.795.153,70	% 125,65
2003	130.807.873,84	46.770.777,49	% 55,65
2004	155.270.971,45	24.463.097,61	% 18,70
2005	207.964.527,99	52.693.556,54	% 33,94
2006	198.015.144,10	-9.949.383,89	% -4,78
2007	225.945.964,18	27.930.820,08	% 14,11
2008	249.849.355,20	23.903.391,02	% 10,58
2009	247.026.160,18	-2.823.195,02	% -1,13
2010	26.916,20	90.467.033,95	% 36,62
2011	337.493.194,13	45.733.002,89	% 13,55
2012	383.226.197,02	2.908.041,21	% 0,76
2013	476.942.491,98	90.808.253,75	% 23,52
2014	629.775.521,65	152.833.029,67	% 32,04
2015	731.331.400,34	101.555.878,69	% 16,13
2016	821.436.670,20	90.105.269,86	% 12,32
2017	895.437.806,70	74.001.136,50	% 9,01
2018	1.039.648.853,47	144.211.046,77	% 16,10
2019	1.139.947.241,62	100.298.388,15	% 9,647
2020	1.626.234.268,66	486.287.027,04	% 42,659

ÜRÜN FİYAT DEĞİŞİM TABLOSU

	2015		2016		2017		2018		2019		2020	
ÜRÜN	TON Üretim	FİYAT TL	TON Üretim	FİYAT TL	TON Üretim	FİYAT TL	TON Üretim	FİYAT TL	TON Üretim	FİYAT TL	TON Üretim	FİYAT TL
BUĞDAY	31.242	0,730	35.540	0,780	35.757	0,810	28.854	0,900	19.568	1,220	31.471	1,570
AYÇİÇEK (YAĞLIK)	5.993	1,610	6.806	1,580	6.675	1,690	6.776	2,330	9.775	2,440	11.138	3,530
AYÇİÇEK (ÇEREZLİK)	6.117	4,040	9.375	4,290	6.801	5,080	6.341	5,380	8.644	7,530	8.372	12,410
MISIR SLAJI	17.024	0,140	21.997	0,150	21.804	0,180	30.426	0,180	20.419	0,260	13.929	0,290
SÜT	27.364	1,140	31.242	1,09	34.136	1,19	34.478	1,5	32.647	1,82	32.357	2,23
DANA (Adet)	4.540	4.965,57	3.454	5.985,13	2.977	6.683,25	2.502	7.040,14	3.977	8.346,47	2.242	8.804,45

2020
YENİŞEHİR'E AİT
TARIM VE HAYVANCILIK RAKAMLARI

1. GENEL DURUM:

Yenişehir Ovası; Katırlı, Avdan, Ahi ve Samanlı Dağları ile çevrilidir. İlçemiz Marmara ile Batı Karadeniz iklimleri arasında geçit iklimi etkisi altında olup, genellikle yazları sıcak ve kurak, kışları ılık ve yağışlı geçmektedir. Yıllara göre yağış ortalaması 500-600 mm'dir. Nispi nem ortalaması yaklaşık % 70'dir. Yıllık sıcaklık ortalaması 13-18 ^{o}C'dir. İlçemizin en büyük geçim kaynağı tarımdır. Osmanlı İmparatorluğu'nun ilk başkentlerinden olup, tarihi açıdan oldukça önemli bir konumdadır.

2. İLÇENİN YÜZÖLÇÜMÜ NÜFUSU VE ARAZİ DAĞILIMI:

İlçemizin 2016 Yılı verilerine göre nüfusu 53.061 olup, son yıllarda sabit kalma eğiliminde fakat ilçe köylerinden merkeze göç vardır, yüzölçümü 787,7 km^{2}'dir. İlçenin toplam arazi alanının yaklaşık yarısı tarımsal üretim yapılan arazi konumundadır.

YENİŞEHİR İLÇESİ ARAZİ VARLIĞI				
ARAZİ CİNSİ	**ALAN (da)**	**TOPLAM ALANA ORANI (%)**	**SULANABİLİR ALAN (da)**	**SULANAN ALAN (da)**
Tarım alanı	399.819	50,7%	214.85	198.50
Orman	193.730	24,6%	-	-
Çayır-Mera	18.599	2,4%	-	-
Tarım Dışı	175.5	22.3%	-	-
Toplam	787.70	100%	214.85	198.50

Aşılamalar	Hayvan Sayısı (baş)
Büyükbaş şap aşılaması	67.750
Küçükbaş şap aşılaması	7.750
Kedi-köpek kuduz	2.125
Büyükbaş brucellosis aşılaması	5.510
Küçükbaş brucellosis aşılaması	4.800
Koyun-keçi veba aşılaması	48.000
Büyükbaş Anthrax	3.550
Küçükbaş Anthrax	800
Çiçek aşılaması	7000
Büyükbaş LSD Aşılaması	32.076
E.coli	189

5.3.1. Hayvancılık Desteklemeleri:

Süt Desteklemesi	**Miktar** 39.792.615- (litre)	**Verilen Destekleme Tutarı** 8.517.876 TL
Buzağı Desteklemesi	**Miktar** 7.427 (baş)	**Verilen Destekleme Tutarı** 2.772.276 TL

6. KOOPERATİFLER VE BİRLİKLER:

İlçemize bağlı mahallelerde 36 adet Tarımsal Kalkınma Kooperatifi, 4 adet Sulama Kooperatifi, 7 adet sulama göleti ve 5 adet de Tarım Kredi Kooperatifi bulunmaktadır.

6.1. Tarımsal Kalkınma Kooperatifleri:

S.NO	KOOPERATİF ADI	ÜYE SAYISI
1	ORHANİYE TAR.KALK.KOOP	187
2	AKÇAPINAR TAR.KALK.KOOP.	121
3	EBEKÖY TAR. KALK. KOOP.	12
4	YOLÖREN TAR.KALK.KOOP.	268
5	SÖYLEMİŞ TAR.KALK.KOOP.	152
6	ÇELEBİ TAR.KALK.KOOP.	112
7	İNCİRLİ TAR.KALK.KOOP	87
8	ÇİÇEKÖZÜ TAR.KALK.KOOP	136
9	DEMİRBOĞA TAR.KALK.KOOP	46
10	MERKEZ SÜT-ET KOOP.	51
11	KARAKÖY TAR.KSALK.KOOP.	75
12	ÇELTİKÇİ TAR. KALK.KOOP.	86
13	KARASIL TAR.KALK.KOOP.	42
14	EYERCE TAR.KALK.KOOP.	53
15	GÜNECE TAR.KALK.KOOP	62
16	MENTEŞE TAR.KALK.KOOP.	72
17	ÇAYIRLI TAR.KALK.KOOP.	78
18	ÇAMÖNÜ TAR.KALK.KOOP.	46
19	TERZİLER TAR.KALK.KOOP.	129
20	MAHMUDİYE TAR.KALK.KOOP.	100
21	BARCIN TAR.KALK.KOOP.	70
22	HAYRİYE TAR. KALK.KOOP.	67
23	KÖPRÜHİSAR TAR.KALK.KOOP	86
24	OSMANİYE TAR.KALK.KOOP	85
25	KARACAALİ TAR.KALK.KOOP	88
26	KOYUNHİSAR TAR.KALK.KOOP	89
27	YENİŞEHİR HATUN İŞİ TAR. KALK. KOOP.	15
28	KARAAMCA TAR. KALK.KOOP	43
29	SELİMİYE TAR.KALK.KOOP	118
30	KARACAAAHMET TAR.KALK.KOOP	29
32	AFŞAR TAR.KALK.KOOP	30
32	KOZDERE TAR.KALK.KOOP	89
33	KIZILKÖY TAR.KALK.KOOP	58
34	AKBIYIK TAR.KALK.KOOP	130
35	ALAYLI TAR. KALK. KOOP	60
36	FETHİYE TAR. KALK. KOOP.	95

6.2. Sulama Kooperatifleri:

S.NO	KOOPERATİF ADI	Üye sayısı
1	KAVAKLI SULAMA KOOP.	122
2	ORHANİYE SULAMA KOOP.	204
3	YENİKÖY SULAMA KOOP.	56
4	ÇİÇEKÖZÜ SULAMA KOOP.	205

6.2.1. Sulama Göletleri:

SIRA	SULAMA GÖLETİ	SULADIĞI ARAZİ (ha)
1	Orhaniye	400
2	Burcun	60
3	Kavaklı	300
4	Akbıyık	200
5	Yeniköy	160
6	Çiçeközü	1700
7	Gökçesu	4200

6.3. Tarım Kredi Kooperatifleri:

SIRA	TARIM KREDİ KOOPERATİFİNİN ADI	ORTAK SAYISI
1	Yenişehir Merkez Tarım Kredi Koop.	1069
2	Ayaz Tarım Kredi Koop.	446
3	Selimiye Tarım Kredi Koop.	499
4	Köprühisar Tarım Kredi Koop.	724
5	Günece Tarım Kredi Koop.	358

6.4. Resmi Tarım ve Hayvancılık Birlikleri

SIRA	BİRLİĞİN ADI	ÜYE SAYISI
1	Yenişehir Süt Üreticileri Birliği	487
2	Sulama Birliği	5506
3	Yaş Sebze Meyve Üreticileri Birliği (Yolören)	140
4	Kırmızı Et Üreticileri Birliği	110

2.1. İlçenin Mera Dağılımı

Mahalle	Alan (da)	Mahalle	Alan (da)	Mahalle	Alan (da)
Akdere	345	Ebeköy	971	Kızılköy	94
Afşar	44	Fethiye	98	Kirazlıyayla	23
Akbıyık	124	Gökçesu	124	Kozdere	93
Akçapınar	790	Günece	101	Köprühisar	125
Ayaz	638	Gündoğan	817	Mahmudiye	1.359
Aydoğdu	81	Hayriye	192	Orhaniye	116
Barcın	580	İncirli	445	Osmaniye	879
Burcun	49	Karabahadır	363	Papatya	464
Beypınar	12	Karacaahmet	198	Reşadiye	47
Çayırlı	326	Karacaali	1.517	Söylemiş	677
Cihadiye	17	Hamidiye	933	Subaşı	81
Çeltikçi	781	Karaköy	1.102	Menteşe	315
Çayır	108	Karasıl	889	Subaşı	81
Çiçeközü	208	Kızılhisar	22	Tabakhane	511
Demirboğa	19	Kavaklı	93	Yazılı	186
Dereköy	22	Kıblepınar	7	Yolören	1.613
TOPLAM					**18.599**

Mera tespit, tahdit, tahsis ve ıslah faaliyetleri:

İlçemizde 48 mahallede 18.599 da alanda mera tespiti yapılmıştır. 2020 yılı aralık ayı sonu itibari ile tahdidi yapılan mera alanı ilçe merkezi dahil 45 mahallede 16.358 da, tahsisi yapılan mera alanı 26 mahallede 11.366 da'dır

2.2. Kültür Arazisi Varlığı:

Kültür Arazisi Dağılımı	Alan (da)	Oran %
Tarla Arazisi	298.163	74,6
Sebzelik	78.526	19,6
Meyvelik	21.952	5,5
Nadas	689	0,17
Kullanılmayan	235	0,11
TOPLAM	**399.565**	**100,0**

3.BİTKİSEL ÜRETİM:

Çiftçi Kayıt Sistemi Kayıtlarına göre 2020 Yılı itibariyle İlçemizde 4.074 çiftçi kayıtlıdır.

3.1. İlçede üretimi yapılan başlıca ürünler ve ekiliş alanları:

ÜRÜN	Ekiliş Alanı (da)	Üretim (kg)	Ortalama Ekonomik Gelir (TL/Yıl)
Buğday	65.773	32.886.500	49.329.750
Yağlık Ayçiçeği	19.902	4.975.500	17.414.250
Silajlık mısır	27.140	169.625.000	50.887.500
Çerezlik Ayçiçeği	25.674	9.627.750	77.022.000
Biber (muhtelif)	19.970	59.910.000	104.842.500
Bezelye	14.338	15.771.800	34.697.960
Taze Fasulye	20.148	40.296.000	110.814.000
Arpa	16.559	7.451.550	9.687.015
Tohumluk Mısır	19.492	11.695.200	43.857.000
Ceviz	12.140	5.523.700	99.426.600
Yonca	8.233	16.466.000	18.112.600
Ispanak	5.930	8.895.000	15.566.250
Şeftali	2.227	4.454.000	12.248.500
Domates	3.544	28.352.000	56.704.000
Soğan	3.504	14.016.000	11.913.600
Şekerpancarı	761	6.088.000	1.704.640
Armut	1.665	3.996.000	9.190.800

19 Ocak 2021

Yenişehir Ticaret Borsası, uzaktan eğitim gören öğrencilere verilmek üzere İlçe Milli Eğitim Müdürlüğüne 55 tablet bilgisaya bağışladı.

26 Ocak 2020

Elazığ ve Malatya'daki yaşanan depremin ardından aralarında Yenişehir Ticaret Borsası'nın da bulunduğu oda ve borsalarımız AFAD'ın koordinasyonunda bölgenin ihtiyaçları doğrultusunda yardım tırları gönderdi.

3 Şubat 2020

Borsamız ev sahipliğinde Yenişehir'de bulunan Muhasebeci ve Mali müşavirlerimiz yeni kanun ve mevzuatlar hakkında istişare toplantısı gerçekleştirdi.

22 Şubat 2020

Meclis üyelerimiz TOBB tarafından 21-22 Şubat tarihlerinde düzenlenen bilgilendirme seminerine iştirak ettiler.

27 Şubat 2020

TOBB Başkanımız Sayın M.Rifat Hisarcıklıoğlu ev sahipliğinde Bursa Milletvekillerimiz ile Oda ve Borsa başkanlarımız değerlendirme toplantısı gerçekleştirdi.

2 Mart 2020

Yönetim Kurulu Başkanımız Saim Bolaca, ordumuza yönelik İdlib'de gerçekleştirilen hain saldırıyı kınamak ve kahraman Mehmetçiğimizin Suriye'de gerçekleştirdiği 'Bahar Harekatı'na destek amacıyla TOBB'un 81 ilde eş zamanlı düzenlediği basın açıklamasına katılım sağladı.

20 Nisan 2020

İçinde bulunduğumuz zorlu günlerde ihtiyaç sahiplerinin yanında olduk. Her yıl geleneksel olarak Ramazan ayında hazırladığımız erzak paketlerinin dağıtımını bu yıl Covid-19 salgını sebebiyle öne alarak Sosyal Vefa Grubu ile gerçekleştirdik.

27 Nisan 2020

İş dünyasını rahatlatan TOBB Nefes Kredisi ile ilgili Yenişehir Ticaret Borsası Başkanı Saim Bolaca açıklamalarda bulundu ve kredi şartlarının duyurusunu gerçekleştirdi.

17 Mayıs 2020

TOBB Marmara Bölgesi Oda ve Borsa Başkanlarımız video konferansla bir araya gelerek piyasalardaki gelişmeleri görüştü, reel sektörün ihtiyaç duyduğu ilave destekler istişare edildi.

24 Haziran 2020

Kovid-19 virüs tedbirleri kapsamın da ilçemiz halk sağlığına katkı sağlamak amaci ile üyelerimiz ve halkımıza destek sağlamak için şehrimizin işlek noktalarına üyelerimizin aracılığı ile dezenfektan aparatı ve dezenfektan dağıttık.

28 Eylül 2020

TOBB Başkanı M. Rifat Hisarcıklıoğlu video konferans aracılığıyla gerçekleştirilen Marmara Bölge toplantısına katılarak, bölge Oda/Borsa Başkanları ile istişarelerde bulundu. Konferansa Yönetim Kurulu Başkanımız Saim Bolaca katılım sağladı.

18 Aralık 2020

Yenişehir Ticaret Borsası ile Ziraat Bankası arasında Bankart Başak Tedarik Zinciri Finansmanı Protokolü İmzalandı.

YENİŞEHİR TİCARET BORSASI
Gündoğan Mh. Beyazoğlu Sk. No:8/A
Yenişehir Bursa

Tel: 0224 773 43 99
Faks: 0224 773 12 42

www.yenisehirtb.org.tr
yenisehirtb@tobb.org.tr

PLANT KURUMSAL