



2021 FAALİYET RAPORU



Sayın Üyelerimiz,

2021 Mali Dönemini kısaca özetleyip bilgilerinize sunmak üzere bu raporu hazırladık

Öncelikle tüm Tüccar ve Üreticimize Bereketli kazançlar dileriz.

Maalesef 2021 yılı Yeni tip COVID 19 virüs salgını ile mücadele ederek geçirildi.

2021 yılı faaliyetlerini gerçekleştirmek üzere Borsa Meclisimiz 1 Milyon300 bin TL Gelir Gider Bütçesi planlamış olup 2021yılı Gelir Bütçemiz 1.603.306,99 TL, Gider Bütçemiz 647 225 ,50 TL olarak gerçekleşmiştir.

2021 yılında yine Kaliteli hizmet vermeye devam ederek ISO 9001-2015 Kalite yönetim sistemi belgesini 2021 yılı içerisinde başarı ile almaya hak kazanmıştır. Ticaret Borsalarında üyelik ana koşulu Borsa Kotasyonuna tabi ürünlerin ticaretini devamlılık ilkesine göre icra eden üyelerin olmasıdır. Bu sebeble misafir olarak tescil işlemi gerçekleştiren ticaret erbabımızla beraber şu anda 111 in üzerinde işletmeye hizmet sağlamaktayız.

2021yılınıntüm olumsuzluklarına rağmen2020yılına göre borsa işlem hacmimiz1.626.234.268,68TL den % 43,67 artış oranıyla 2021 yılında 2 336 350 620,49TL ye yükselmiştir.

Borsamız satış salonunda 2021 yılında 2795 adet tartım işlemi ile (2183 traktör ,442 kamyonet,47 kamyon 123 adet Tır) toplamda 6339 tescil işlem numarası ile alım satım işlemleri onaylanmıştır. Borsamıza ilgili kurum ve kuruluşlardan 304 adet belge ve evrak gelmiş olup bunlardan 43 adeti Bilgi edinme kanunu kapsamında olup tümüne olumlu cevap verilmiş bulunmaktadır.

Elektronik Ürün Senetleri alım satım işlemleri Temmuz 2019 tarihinden itibaren Türkiye Ürün İhtisas Borsası (TURİB) tarafından gerçekleştirileceği için bu alım satım işlemlerini gerçekleştirmek isteyen Çiftçi ve Tüccarlarımızın daha kolay erişim sağlayabilmeleri amacıyla Yenişehir Ticaret Borsası TURİB yetkili Acentası olmuştur. Toplamda 25 üye aracılık acente faaliyeti kapsamında TURİB e üye kaydedilmiştir.

Yenişehir Ticaret Borsası aynı zamanda İŞKUR hizmet noktası olarak faaliyetine devam etmektedir. Borsamız hizmet binamız ile tüm üyelerimize eğitim kültür ve bilgilendirme seminerlerine ev sahipliği yaparak hizmetlerine 2021 yılında da devam etmiştir. Bursa Bölge Oda ve Borsalarıyla Ortak Akıl Toplantılarına iştirak edilerek bölgenin Ekonomik ve Kalkınma çalıştayına katılmıştır. 2021 yılı çalışma raporumuza ait tabloları kitapçıkta bulabilirsiniz.

Bu vesile ile 2022 yılının,sağlık bereket ve huzur getirmesini temenni ederiz.

***Yenişehir Ticaret Borsası
Yönetim Kurulu***

KALİTE POLİTİKAMIZ

KURULUŞ POLİTİKAMIZ

Yenişehir Ticaret Borsası, Kalite Yönetim Sistemi'ni en üst düzeye ulaştırabilmek için aşağıdaki hususlar doğrultusunda politikasını belirlemiştir.

MİSYON

Çağdaş borsacılık anlayışı içinde, üyelerin ve hizmet alanlarının, beklenti ve ihtiyaçlarını yasal şartlar çerçevesinde karşılayarak, ilçemizde ve ülkemizde ticaret ve ekonominin büyümesine katkıda bulunmak.

VİZYON

Ülkemizde borsacılık uygulamalarında öncü ve yenilikçi olarak üyelerini güçlendiren ve hizmet alanını genişleten bir borsa olmaktır.

KALİTE POLİTİKASI

Çağdaş borsacılık anlayışı içinde, üreticilerimizin ve üyelerimizin ürününü kıymetlendirmek, üyelerin ve hizmet alanlarının, beklenti ve ihtiyaçlarını yasal şartlar çerçevesinde karşılayarak memnuniyetlerini sağlamak, kalite yönetim sistemi'nin şartlarına uyarak etkinliğini sürekli iyileştirmektir.

YÖNETİM KURULU



Saim BOLACA

Yönetim Kurulu Başkanı



Cihan KÖYÇAY

Yönetim Kurulu Başkan Yrd.



Ahmet DÜBEK

Sayman Üye



Salim ORAL

Üye



Ahmet AYDIN

Üye

MECLİS ÜYELERİ



Mustafa SERT

Meclis Başkanı



Hüseyin İŞSEVER

Meclis Başkan Yardımcısı



Saim BOLACA

Yönetim Kurulu Başkanı



Cihan KÖYÇAY

Yönetim Kurulu Başkan Yrd.



Serkan BURAN

Katip Üye



Ahmet DÜBEK

Yönetim Kurulu Sayman Üyesi



Ahmet AYDIN

Yönetim Kurulu Üyesi



Salim ORAL

Üye

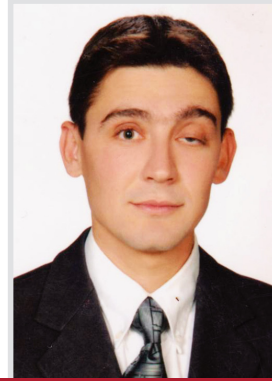

Tuncay KARA

Üye



Osman TOY

Üye



Naci MANE

Üye



Nurettin GENÇ

Üye



Emrah BOLACA

Üye



Orhan DAMLALI

Üye

ORGANİZASYON ŞEMASI

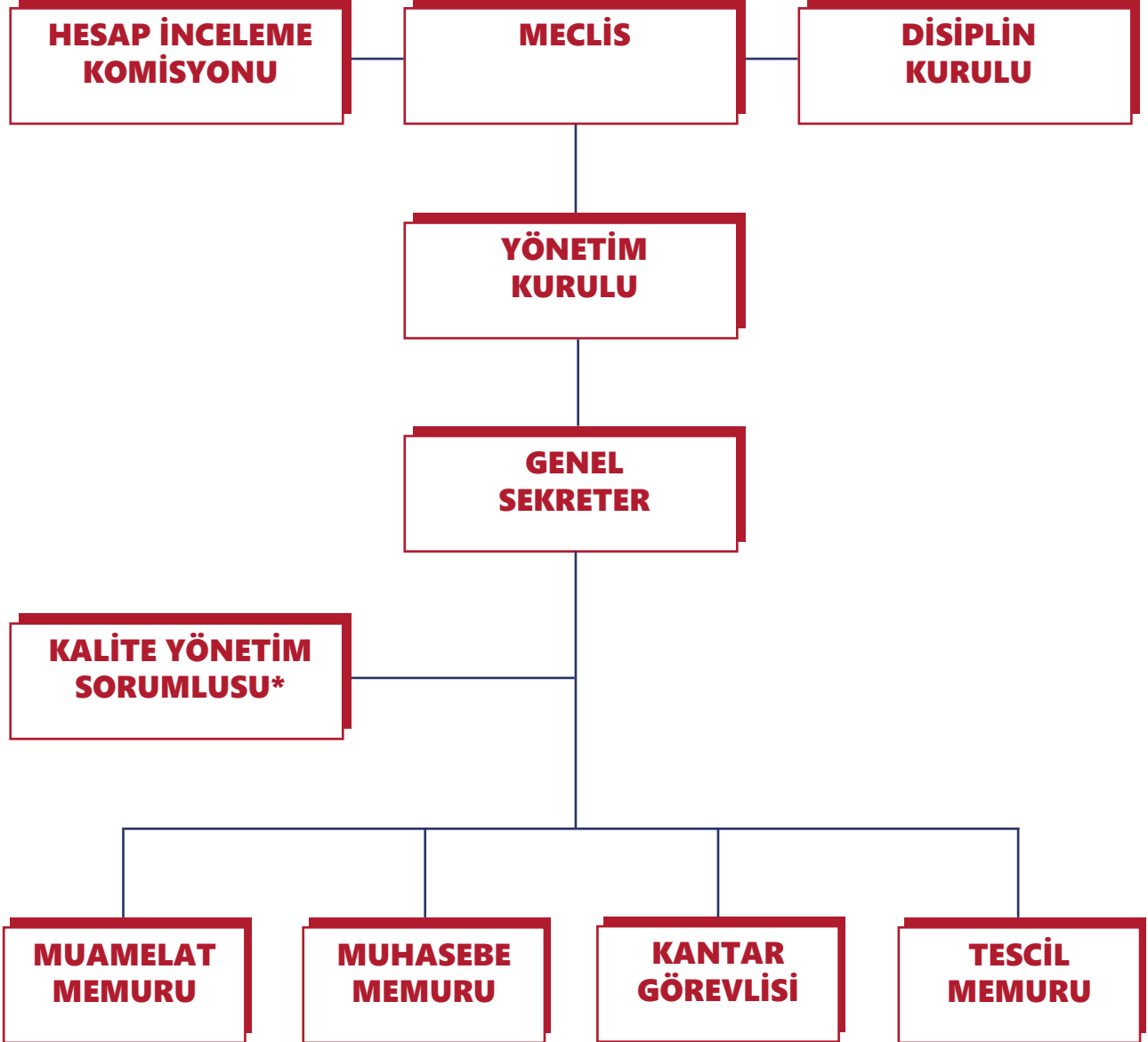

* Kalite Yönetim Sorumlusu Aynı Zamanda Yönetim Temsilcisidir.

Doküman Kodu: OEK.01/3 İlk yayın Tarihi: 07.03.2014

2021

EN FAZLA

İŞLEM GÖREN MADDELER

	MİKTAR	TUTAR
Muhtelif Et	7.078.886,18 KG.	351.201.394,90 TL
Ham Ayçiçek Yağı	8.532.220,00 KG.	127.903.041,60 TL
Süt	31.980.410,34 LT.	91.245.226,88 TL
Ayçiçeği (Çerezlik)	7.838.769,35 KG.	85.881.921,13 TL
Buğday	25.673.551,50 KG.	61.261.150,30 TL
Diğerleri		1.618.857.885,68 TL
	TOPLAM	2.336.350.620,49 TL
TESCİL ÜCRETLERİ TOPLAMI		1.114.138,37 TL

2021

YILLIK BÜLTEN

CİNSİ, NEV'İ	MUAM. ADEDİ	EN AZ FİYAT	EN ÇOK FİYAT	ORTALAMA FİYAT	MİKTARI	KG AD	TUTAR TL	SATIŞ ŞEKLİ
HUBUBAT								
Buğday	3.457	1,36	4,00	2,39	25.673.551,50	Kg	61.261.150,30	HMS
Buğday	278	1,70	4,86	2,60	16.569.000,00	Kg	43.054.738,89	HTS
Arpa	211	1,29	3,30	2,12	1.174.334,00	Kg	2.489.829,74	HMS
Arpa	10	1,50	2,65	2,09	521.420,00	Kg	1.088.619,88	HTS
Kırık buğday	12	1,80	2,73	2,21	178.020,00	Kg	392.812,52	HTS
Yemlik buğday	73	1,62	2,42	2,26	4.459.824,00	Kg	10.098.279,63	HTS
Mısır	25	1,69	1,75	1,74	632.360,00	Kg	1.101.957,60	HMS
Mısır	20	1,78	3,23	1,92	1.917.320,00	Kg	3.685.800,36	HTS
Patlamış mısır	44	4,50	4,83	4,74	2.904.376,20	Kg	13.765.686,17	HMS
Patlamış mısır	21	4,73	9,22	7,38	1.055.750,00	Kg	7.792.088,00	HTS
YEKÜN					46.666.005,50	Kg	144.730.963,09	
HUBUBAT MAM.								
1.Tip un 50kg.	1.469	2,66	4,71	3,28	11.534.578,00	Kg	37.878.889,86	HTS
6.Tip un 50kg.	68	2,01	4,46	2,79	189.150,00	Kg	527.864,59	HTS
Razmal	255	1,60	2,91	2,03	2.713.710,00	Kg	5.505.219,01	HTS
YEKÜN					14.437.438,00	Kg	43.911.973,46	
ARA YEKÜN							188.642.936,55	
Ayçiçeğyağlıkılth	1	5,91	5,91	5,91	3.373.800,00	Kg	19.952.129,14	İTH
Kabak çekirdeği	2	38,77	38,77	38,77	22.000,00	Kg	852.931,20	HTS
Ayçiçeği (yağlık)	2.048	2,00	8,50	5,12	8.793.260,17	Kg	45.036.253,30	HMS
Ayçiçeği (yağlık)	60	4,44	6,00	5,12	5.975.144,00	Kg	30.568.993,39	HTS
Ayçiçeği (çerezlik)	847	4,00	21,83	10,96	7.838.769,35	Kg	85.881.921,13	HMS
Ayçiçeği (çerezlik)	225	4,50	25,00	12,66	5.669.276,00	Kg	71.754.313,25	HTS
Elektııyaçiçeği	39	1,00	4,00	2,08	386.595,41	Kg	804.311,91	HMS
Elektııyaçiçeği	23	1,90	4,67	3,57	477.970,00	Kg	1.706.110,77	HTS
Küspe	57	2,03	2,83	2,32	5.236.540,00	Kg	12.136.254,90	HTS
Dök.Ayçiçek yağı	32	10,40	22,28	14,99	8.532.220,00	Kg	127.903.041,60	HTS
Dökme Kanola Yağı	2	11,58	11,58	11,58	845.180,00	Kg	9.782.958,50	HTS
Kanola	146	3,00	5,87	5,78	2.277.370,00	Kg	13.169.766,90	HMS
YEKÜN					206.201.082,93		1.447.286.550,09	
CANLI HAY.VE ÜR.								
Danaithal	2	7.176,23	7.176,23	7.176,23	1.350,00	Ad	9.687.908,71	İTH
Özürü siğir	3	2.800,00	2.900,00	2.833,33	3,00	Ad	8.500,00	HTS
Dana	384	6.050,00	15.516,00	10.166,17	1.940,00	Ad	19.722.374,20	HMS
Dana	189	6.985,60	16.316,01	10.815,98	2.165,00	Ad	23.416.593,96	HTS
H yağ	78	0,75	18,16	1,57	631.176,21	Kg	992.063,97	HTS
Siğir	60	4.132,69	9.059,60	6.519,00	2.502,00	Ad	16.310.295,55	HMS
Siğir	243	4.522,67	10.982,00	6.632,03	2.392,00	Ad	15.863.808,16	HTS
İnek	14	8.612,19	22.840,00	14.614,00	120,00	Ad	1.753.677,52	HTS
Kuzu	141	500,00	1.375,00	1.094,45	4.423,00	Ad	4.840.753,41	HMS
Kuzu	77	884,62	1.388,89	1.146,05	1.302,00	Ad	1.492.155,06	HTS
Koyun	5	1.260,14	2.000,00	1.788,60	522,00	Ad	933.650,00	HMS
Koyun	3	2.000,00	2.000,00	2.000,00	63,00	Ad	126.000,00	HTS
Dana sakatat	2	111,73	111,73	111,73	125,00	Ad	13.965,65	HTS
Kuzu sakatat	21	13,00	73,64	40,15	2.147,75	Ad	86.224,10	HTS

CİNSİ, NEV'İ	MUAM. ADEDİ	EN AZ FİYAT	EN ÇOK FİYAT	ORTALAMA FİYAT	MİKTARI	KG AD	TUTAR TL	SATIŞ ŞEKLİ
Siğir derisi	23	2,46	9,00	4,52	72.434,00	Kg	327.135,43	HTS
Kuzu derisi	17	17,00	50,00	32,76	2.064,00	Ad	67.614,00	HTS
Dana bonfile	5	102,45	105,00	103,20	445,72	Kg	46.000,53	HTS
Dana 5 li set	7	55,64	71,64	64,32	959,74	Kg	61.732,44	HTS
Dana karkas	47	31,50	52,14	38,27	219.801,12	Kg	8.412.257,40	HTS
Muhtelif et	5.877	24,00	140,00	49,61	7.078.886,18	Kg	351.201.394,90	HTS
Kuzu eti	112	34,00	115,78	73,05	17.234,95	Kg	1.259.081,62	HTS
Süt	16.065	2,05	4,50	2,85	31.980.410,34	Kg	91.245.226,88	HMS
Süt	1.408,00	2,29	3,62	2,93	20.368.509,50	Kg	59.687.493,68	HTS
Peynir	149	28,59	147,71	64,08	73.668,03	Kg	4.720.639,80	HTS
							612.276.546,97	
DİĞER ÜRÜNLER								
Sivri biber	81	1,71	4,35	1,96	1.908.141,00	Kg	3.747.333,27	HMS
Sivri biber	20	2,00	4,49	2,31	419.141,00	Kg	968.906,80	HTS
Dolma biber	130	3,70	5,50	4,67	389.364,30	Kg	1.817.615,28	HMS
Dolma biber	64	4,00	6,42	5,05	299.539,40	Kg	1.514.169,36	HTS
Çarliston biber	84	3,00	4,00	3,43	312.362,08	Kg	1.070.928,81	HMS
Kırmızı biber	74	1,19	6,03	2,01	3.125.460,90	Kg	6.273.967,03	HTS
Kırmızı biber	197	1,18	5,05	2,09	4.102.682,66	Kg	8.594.048,94	HMS
Nar	1	6,00	6,00	6,00	11.000,00	Kg	66.000,00	HMS
Bezelye	78	2,37	3,05	2,55	2.608.925,00	Kg	6.660.117,41	HMS
Bezelye	44	2,26	3,98	2,87	2.105.079,50	Kg	6.036.696,58	HTS
Domates	4	0,57	0,95	0,59	856.961,00	Kg	503.159,48	HMS
Domates	2	1,10	1,10	1,10	75.710,00	Kg	83.135,28	HTS
Taze kabak	1	4,00	4,00	4,00	18.185,00	Kg	72.740,00	HMS
Vişne	9	4,42	4,42	4,42	47.813,00	Kg	211.476,00	HMS
Vişne	1	5,20	5,20	5,20	47.813,00	Kg	248.627,60	HTS
Kavun	2	2,00	2,00	2,00	24.000,00	Kg	48.000,00	HMS
Üzüm	3	4,66	6,25	5,57	67.605,00	Kg	376.557,30	HMS
Armut	1	3,50	3,50	3,50	12.930,00	Kg	45.255,00	HMS
Tazefasulye	150	1,69	2,30	1,87	5.122.560,00	Kg	9.568.923,26	HMS
Tazefasulye	70	2,00	2,78	2,24	5.095.932,50	Kg	11.408.959,73	HTS
Şeftali	238	6,00	9,00	7,81	556.161,00	Kg	4.346.177,35	HMS
İncir	7	11,51	15,00	13,63	12.391,00	Kg	168.839,75	HMS
İspanak	74	0,61	0,97	0,72	5.025.030,00	Kg	3.596.406,18	HMS
İspanak	25	0,80	1,30	0,85	5.070.430,00	Kg	4.304.960,00	HTS
Ayva	352	2,50	7,00	5,40	1.046.254,00	Kg	5.646.347,25	HMS
Odun	6	0,40	1,25	0,57	41.896,00	Kg	23.781,40	HMS
Saman	3	0,65	0,87	0,68	294.380,00	Kg	198.972,71	HMS
Buğday slajı	20	0,26	0,27	0,26	6.648.015,00	Kg	1.752.532,29	HMS
Mısır slajı	9	0,27	0,37	0,30	6.630.144,00	Kg	1.965.336,72	HTS
Mısır slajı	141	0,22	0,60	0,31	16.199.601,00	Kg	5.069.313,37	HMS
Karnabahar	3	1,36	1,36	1,36	587.546,00	Ad	801.243,40	HTS
Karnabahar	30	1,33	3,17	1,43	623.401,00	Ad	893.809,33	HMS
Zeytin	10	13,24	13,24	13,24	4.550,00	Kg	60.250,00	HMS
							88.144.586,88	
GENEL YEKÜN	37005						2.336.350.620,49	
				F.36b/03.03.2014/Rev.0				

2021

YILLARA GÖRE İŞLEM HACİMLERİ

YIL	İşlem Hacimleri (TL)	Önceki Yıla Göre Artış (TL)	Artış Yüzdesi
1991	26.916,20		
1992	59.387,45	32.471,25	% 120,64
1993	92.577,77	33.190,32	% 55,89
1994	265.090,69	172.512,92	% 186,34
1995	683.213,24	418.122,55	% 157,73
1996	2.250.436,67	1.567.223,43	% 229,39
1997	5.450.103,04	3.199.666,37	% 142,18
1998	8.883.572,58	3.433.469,53	% 63,00
1999	13.316.352,46	4.432.779,88	% 49,90
2000	16.310.960,31	2.994.607,86	% 22,49
2001	37.241.942,65	20.930.982,33	% 128,32
2002	84.037.096,35	46.795.153,70	% 125,65
2003	130.807.873,84	46.770.777,49	% 55,65
2004	155.270.971,45	24.463.097,61	% 18,70
2005	207.964.527,99	52.693.556,54	% 33,94
2006	198.015.144,10	-9.949.383,89	% -4,78
2007	225.945.964,18	27.930.820,08	% 14,11
2008	249.849.355,20	23.903.391,02	% 10,58
2009	247.026.160,18	-2.823.195,02	% -1,13
2010	26.916,20	90.467.033,95	% 36,62
2011	337.493.194,13	45.733.002,89	% 13,55
2012	383.226.197,02	2.908.041,21	% 0,76
2013	476.942.491,98	90.808.253,75	% 23,52
2014	629.775.521,65	152.833.029,67	% 32,04
2015	731.331.400,34	101.555.878,69	% 16,13
2016	821.436.670,20	90.105.269,86	% 12,32
2017	895.437.806,70	74.001.136,50	% 9,01
2018	1.039.648.853,47	144.211.046,77	% 16,10
2019	1.139.947.241,62	100.298.388,15	% 9,647
2020	1.626.234.268,66	486.287.027,04	% 42,659
2021	2.336.350.620,49	710.116.351,83	% 43,666

ÜRÜN FİYAT DEĞİŞİM TABLOSU

ÜRÜN	2015		2016		2017		2018	
	TON Üretim	FİYAT TL	TON Üretim	FİYAT TL	TON Üretim	FİYAT TL	TON Üretim	FİYAT TL
BUĞDAY	31.242	0,730	35.540	0,780	35.757	0,810	28.854	0,900
AYÇİÇEK (YAĞLIK)	5.993	1,610	6.806	1,580	6.675	1,690	6.776	2,330
AYÇİÇEK (ÇEREZLİK)	6.117	4,040	9.375	4,290	6.801	5,080	6.341	5,380
MISIR SLAJI	17.024	0,140	21.997	0,150	21.804	0,180	30.426	0,180
SÜT	27.364	1,140	31.242	1,09	34.136	1,19	34.478	1,5
DANA (Adet)	4.540	4.965,57	3.454	5.985,13	2.977	6.683,25	2.502	7.040,14

ÜRÜN	2019		2020		2021	
	TON Üretim	FİYAT TL	TON Üretim	FİYAT TL	TON Üretim	FİYAT TL
BUĞDAY	19.568	1,220	31.471	1,570	25.673	2,39
AYÇİÇEK (YAĞLIK)	9.775	2,440	11.138	3,530	8.793	5,12
AYÇİÇEK (ÇEREZLİK)	8.644	7,530	8.372	12,410	7.383	10,96
MISIR SLAJI	20.419	0,260	13.929	0,290	16.199	0,31
SÜT	32.647	1,82	32.357	2,23	31.980	2,85
DANA (Adet)	3.977	8.346,47	2.242	8.804,45	1940	10166,17



YENİŞEHİR'E AİT TARIM VE HAYVANCILIK RAKAMLARI

2021

1. GENEL DURUM:

Yenişehir Ovası; Katırlı, Avdan, Ahi ve Samanlı Dağları ile çevrilidir. İlçemiz Marmara ile Batı Karadeniz iklimleri arasında geçit iklimi etkisi altında olup, genellikle yazları sıcak ve kurak, kışları ılık ve yağışlı geçmektedir. Yıllara göre yağış ortalaması 500-600 mm'dir. Nispi nem ortalaması yaklaşık % 70'dir. Yıllık sıcaklık ortalaması 13-18 °C'dir. İlçemizin en büyük geçim kaynağı tarımdır. Osmanlı İmparatorluğu'nun ilk başkentlerinden olup, tarihi açıdan oldukça önemli bir konumdadır.

2. İLÇENİN YÜZÖLÇÜMÜ NÜFUSU VE ARAZİ DAĞILIMI:

İlçemizin 2020 Yılı TÜİK verilerine göre nüfusu 54.315 olup, son yıllarda sabit kalma eğiliminde fakat ilçe köylerinden merkeze göç vardır, yüzölçümü 787,7 km²'dir. İlçenin toplam arazi alanının yaklaşık yarısı tarımsal üretim yapılan arazi konumundadır.

YENİŞEHİR İLÇESİ ARAZİ VARLIĞI			
ARAZİ CİNSİ	ALAN (da)	TOPLAM ALANA ORANI (%)	SULANABİLİR ALAN (da)
Tarım alanı	399.819	50,7%	214.850
Orman	193.730	24,6%	-
Çayır-Mera	18.599	2,4%	-
Tarım Dışı	175.552	22,3%	-
Toplam	787.700	100%	214.850

Mera tespit, tahdit, tahsis ve ıslah faaliyetleri:

İlçemizde 48 mahallede 18.599 da alanda mera tespiti yapılmıştır. İlçemizde mera tahdidi yapılan mera alanı ilçe merkezi dahil 45 mahallede 16.358 da, tahsisi yapılan mera alanı 26 mahallede 11.366 da'dır

2.1. Kültür Arazisi Varlığı:

Kültür Arazisi Dağılımı	Alan (da)	Oran %
Tarla Arazisi	298.163	74,6
Sebzelik	78.526	19,6
Meyvelik	21.952	5,5
Nadas	943	0,23
Kullanılmayan	235	0,06
TOPLAM	399.819	100,0

3.BİTKİSEL ÜRETİM:

Çiftçi Kayıt Sistemi Kayıtlarına göre 2021 Yılı itibariyle İlçemizde 4.106 çiftçi kayıtlıdır.

3.1. İlçede üretimi yapılan ÇKS de kayıtlı başlıca ürünler ve ekiliş alanları:

ÜRÜN	Ekiliş Alanı (da)	Üretim (kg)
Buğday	69.476	34.738.000
Yağlık Ayçiçeği	20.857	5.214.250
Silajlık mısır	23256	139.536.000
Çerezlik Ayçiçeği	26.128	9.798.000
Biber (muhtelif)	20.529	61.587.000
Bezelye	16.331	17.964.100
Taze Fasulye	15.279	30.558.000
Arpa	12.326	5.546.700
Tohumluk Mısır	19.779	11.867.400
Ceviz	14.000	6.370.000
Yonca	7.741	15.482.000
Ispanak	6.662	9.993.000
Şeftali	2.648	5.296.000
Domates	2.798	22.384.000
Soğan	3.170	12.680.000
Şekerpancarı	1.028	8.224.000
Armut	1400	3.374.400

4.HAYVANSAL ÜRETİM

4.1. Hayvan Varlığı

HAYVAN TÜRÜ	HAYVAN SAYISI (baş)
Sığır	32.000
Manda	205
Büyükbaş Toplamı	32.205
Koyun	48.000
Keçi	12.500
Küçükbaş Toplamı	60.500

HAYVANCILIK İŞLETMELERİ	İŞLETME SAYISI	HAYVAN VARLIĞI (baş)
Süt Sığırları İşletmeleri	1650	21.000
Besi Sığırları İşletmeleri	125	11.000
Küçükbaş Hayvan İşletmeleri	850	60.500

4.2.Büyük Ölçekli Damızlık Besi İşletmeleri:

Sıra No	İŞLETME ADI	KAPASİTE
1	İTİMAT PEYNİRCİLİK SÜT VE SÜT ÜRÜNLERİ A.Ş.	6000
2	BOLACA GIDA LİMİTED ŞİRKETİ	5000
3	MALKAÇLAR LTD ŞTİ	1500
4	HÜSEYİN İŞSEVER	1000

4.3.Büyük Ölçekli Büyükbaş Besi İşletmeleri:

SIRA NO	İŞLETME ADI	KAPASİTE
1	HASMERT GIDA MADDELERİ SANAYİ VE TİCARET A.Ş.	10000
2	TABIAT TARIM VE GIDAÜRÜNLERİ ÜRETİMVE PAZ LTD ŞTİ	5000
3	OSMAN TOY	800
4	FİKRET YILDIZ	240
5	DENİZHAN TARIM ÜRÜNLERİ	5000

4.4. Hayvansal Besinler:

Kırmızı Et Üretimi	Küçükbaş	280.000 kg/ yıl
	Büyükbaş	2.500.000 kg / yıl
Süt Üretimi		73.000 ton/ yıl
Ticari Yumurta Üretimi		546.736 adet / yıl

5 TARIM ALET ve MAKİNE VERİLERİ

SIR	TARIM ALET ve MAKİNELERİ	ADET
1	Ark açma pulluğu	1435
2	Atomizör	94
3	Balya makinası	88
4	Yağmurlama tesisi	3540
5	Bıçerdöver	9
6	Çiftlik gübresi dağıtma makinası	4
7	Damla sulama tesisi	1560
8	Derin kuyu pompa	480
9	Dip kazan (subsoiler)	3
10	Diskli anız pulluğu (vanvey)	115
11	Diskli tırmık (diskarolar)	685
12	Diskli traktör pulluğu	170
13	Dişli tırmık	2840
14	Elektropomp	320
15	Kepçe (tarımda kullanılan)	195
16	Kimyevi gübre dağıtma makinası	2145
17	Kombikürüm (karma tırmık)	248
18	Kombine hububat ekim makinası	295
19	Kombine pancar hasat makinası	10
20	Yem hazırlama makinası	82
21	Kulaklı traktör pulluğu	3530
22	Kuluçka makinası	1
23	Kuyruk mil hareketli pulverizatör	740
24	Kültüvatör	715
25	Merdane	53
26	Mısır hasat makinası	2
27	Mısır silaj makinası	106
28	Motopomp(termik)	3355
29	Motorlu pulverizatör	165
30	Ot silaj makinası	23
31	Ot tırmağı	25
32	Pancar sökme makinası	15
34	Patates dikim makinası	18
35	Patates Sökme makinası	4
36	Pnömatik ekim makinası	102
37	Rototiller	5
38	Santrifüj pompa	198
39	Sedyeli, motorlu pulverizatör tozlayıcı kombine atomizör	10
40	Selektör (sabit veya seyyar)	6
41	Seyyar süt sağım makinası	985
42	Sırt pulverizatörü	1597
43	Su tankeri(tarımda kullanılan)	168
44	Süt sağım tesisi	14
45	Tarım arabası	4458
46	Yem dağıtıcı römork	4
47	Toprak burgusu	2
48	Toprak frezesi (rotovatör)	102
49	Tozlayıcı	10
50	Traktör	5090
51	Traktörle çekilen çayır biçme mak.	125
52	Traktörle çekilen hububat ekim mak.	202
53	Üniversal ekim mak.(mekanik) (pancar mibzeri dahil)	10

ÖNE ÇIKAN BAŞLIKLAR



5 Ocak 2021 ■■

Yönetim Kurulu Başkanımız Saim BOLACA, TOBB Başkanımız Sayın M.Rifat Hisarcıklioğlu, Halkbank Genel Müdürü Sayın Osman Arslan ve 365 Oda ve Borsanın Yönetim Kurulu Başkanlarının katılımı ile gerçekleşen "Tedarik Zinciri Finansmanı Paraf Kart Lansmanı" toplantısına katılım sağladı.



19 Ocak 2021 ■■

Küçük parmaklar kampanyası bünyesinde Yenişehir Ticaret Borsası, öğrencilere verilmek üzere İlçe Milli Eğitim Müdürlüğü'ne 55 adet Tablet PC hibe etti. Tabletler, ihtiyaç sahibi ve başarılı öğrencilere verildi.



22 Nisan 2021 ■■

Yenişehir Ticaret Borsası Ramazan ayı nedeniyle 800 aileye gıda erzak paketi dağıttı. Türkiye Odalar ve Borsalar Birliği'nin destek verdiği yardımlar, Yenişehir Ticaret Borsası meclis üyeleri ve personeli aracılığı ile ihtiyaç sahibi ailelere ulaştırıldı.

ÖNE ÇIKAN BAŞLIKLAR



28 Mayıs 2021 ■■

Pandemi nedeniyle bu yıl elektronik ortamda gerçekleştirilen TOBB'un 76-77. Genel Kuruluna Borsamız Yönetim Kurulu Başkanı ve TOBB delegemiz Saim BOLACA, Delegemiz Hüseyin İşsever, Meclis Başkanı Mehmet Şen Y. Kurulu Başkan Yardımcımız Mustafa Sert ile Borsamız Genel Sekreteri Murat Özlü katılım sağladı.



7 Temmuz 2021 ■■

Türkiye Odalar ve Borsalar Birliği (TOBB) Başkanı M. Rifat Hisarcıklioğlu ile Marmara, Trakya ve Batı Karadeniz Bölgesi Oda ve Borsa Başkanları istişare toplantısında bir araya geldi. Toplantıya Yenişehir Ticaret Borsası Yönetim Kurulu Başkanı Saim BOLACA katılım sağladı.



16 Eylül 2021 ■■

Yenişehir Ticaret Borsası olarak ilçemizdeki okullarda eğitim gören 630 ihtiyaç sahibi öğrenciye eğitim yardımında bulunduk.

ÖNE ÇIKAN BAŞLIKLAR



13 Ekim 2021 ■■

Bursa'daki Oda ve Borsaların, Bursa'yı birlik ve beraberlik içerisinde daha güçlü bir geleceğe taşımak amacıyla sürdürmüş olduğu 'Ortak Akıl Toplantıları'nın 20'ncisi Gökmen Uzay Havacılık Eğitim Merkezi'nde (GUHEM) gerçekleştirildi.



14 Ekim 2021 ■■

İş dünyasını rahatlatan TOBB Nefes Kredisi ile ilgili Yenişehir Ticaret Borsası Başkanı Saim Bolaca açıklamalarda bulundu ve kredi şartlarının duyurusunu gerçekleştirdi.



6 Aralık 2021 ■■

Yenişehir Kaymakamı Rahmi Köse Yenişehir Ticaret Borsası'na ziyarette bulundu. Kaymakam Köse'nin ziyaretinde Borsa Yönetim Kurulu ve Meclis üyelerimiz yer aldı.

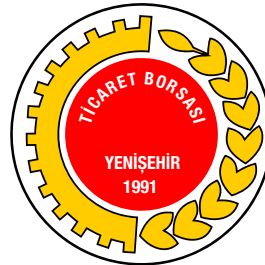

YENİŞEHİR TİCARET BORSASI

Gündoğan Mh. Beyazoğlu Sk. No:8/A
Yenişehir Bursa

Tel: 0224 773 43 99
Faks: 0224 773 12 42

www.yenisehirtb.org.tr
yenisehirtb@tobb.org.tr